CARTA ORGANISASI KEMENTERIAN KERAJAAN TEMPATAN DAN PERUMAHAN 2026

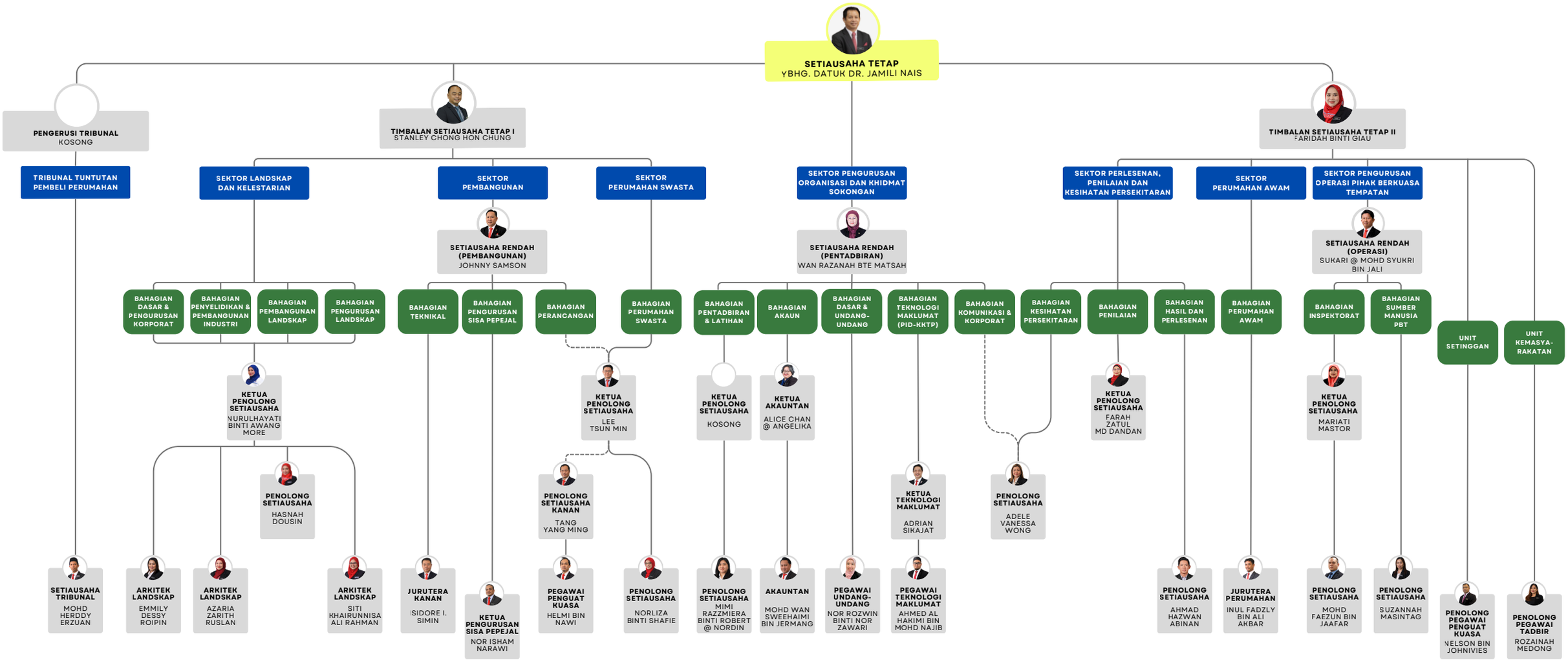

DIKEMASKINI PADA 05 JANUARI 2026